Lançamento da Estratégia Bonsucro 2021

Mudando para melhor

BON SUCRO
The global sugarcane platform

Instruções iniciais

- Interpretação para Português está disponível – **use o ícone *Interpretation* embaixo da tela**
- Essa seção será gravada
- Enviaremos os slides e a gravação posteriormente
- Para fazer perguntas, use o botão **Q&A**
- Responderemos todas as perguntas ao final

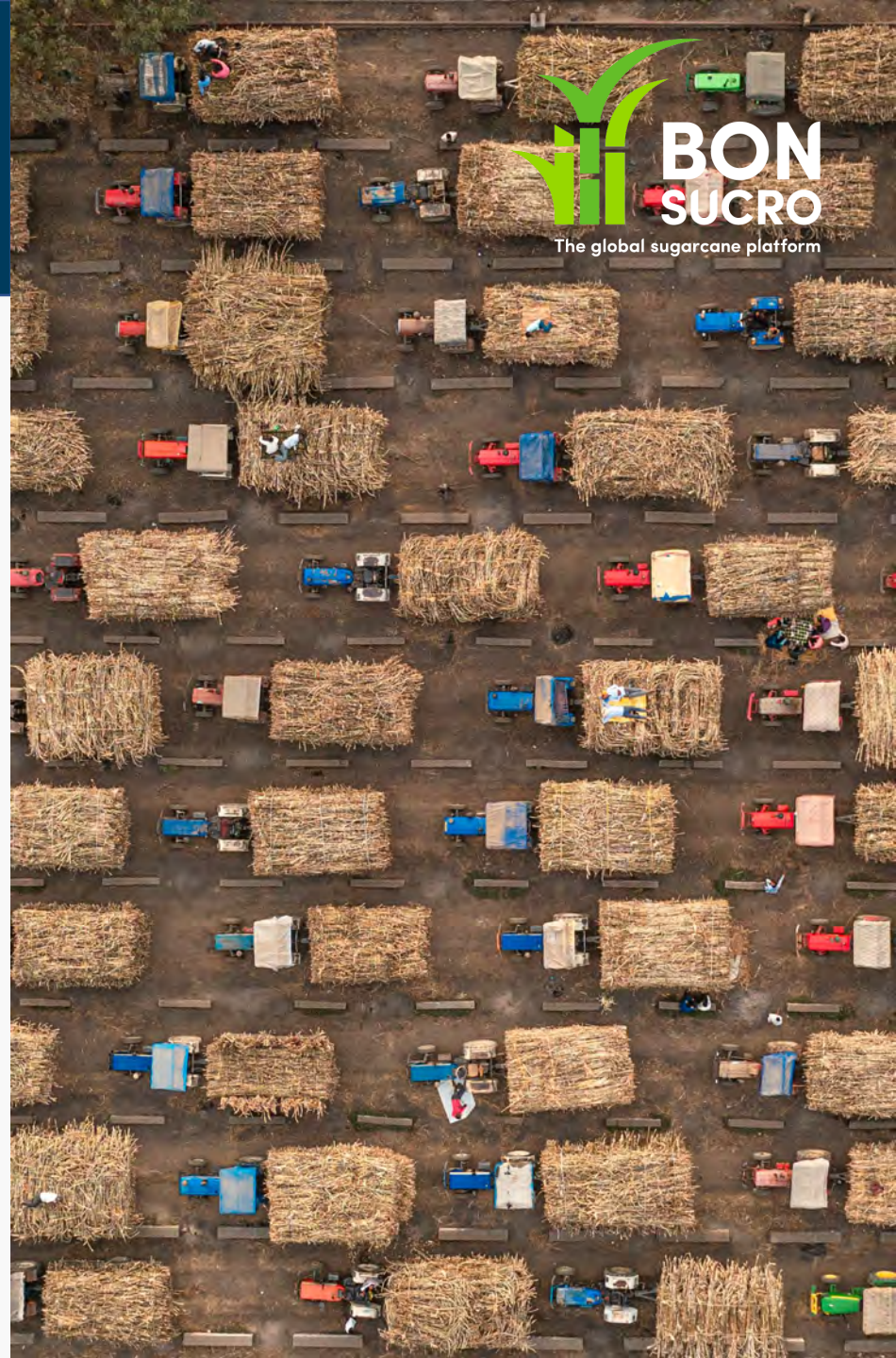

Estratégia da Bonsucro
2021 - 2026

Nossa estratégia de cinco anos tem como alicerce as conquistas e progressos de anos recentes, agrega novas abordagens à experiência, reconhece onde precisamos nos aprimorar e estabelece uma agenda de melhoria contínua e impacto ampliado.

Desenvolvimento da Estratégia

Como foi desenvolvida?

Desenvolvemos essa estratégia de forma colaborativa, como tudo o que fazemos na Bonsucro.

Com quem trabalhamos?

- Consultoria *Change Agency* e comitê de direção da equipe e do conselho.
- Pesquisa de equipe
- Mais de 50 entrevistas individuais
- 13 workshops regionais
- 14 revisores independentes

Como estamos hoje?

BON SUCRO
The global sugarcane platform

Alcance global

Em março de 2021, a Bonsucro tinha **266 membros ativos** com forte participação em cada um dos maiores países produtores de cana-de-açúcar nas Américas e Ásia-Pacífico.

Globalmente, aproximadamente **4,8% de toda a área de cana-de-açúcar** é certificada pelo Padrão de Produção Bonsucro, com usinas certificadas em 19 países.

Os membros da Bonsucro representam cerca de **20% da demanda do mercado global** de açúcar.

Impacto ambiental

Reduções de GEE de 31% na fase agrícola e 20% na fase industrial nos primeiros quatro anos de certificação.

Reduções contínuas no uso de **água, fertilizantes e herbicidas** e redução na queima da cana-de-açúcar antes da colheita.

Modelos científicos indicam que a adoção global do Padrão Bonsucro **reduziria pela metade as emissões de GEE, reduziria o uso de água em 65% e a carga de nutrientes em 34%.**

Impacto social

O Código de Conduta requer que os membros **respeitem os direitos humanos**

Os salários médios estão **21% acima** dos salários mínimos legais

Melhores condições de saúde e segurança para os trabalhadores

Produção & mercado

A produção de açúcar certificado Bonsucro atingiu **6,2 milhões de toneladas** e o etanol certificado Bonsucro atingiu **2,7 milhões de m3**, de 121 usinas certificadas em 19 países. *

As operações certificadas pela Bonsucro excederam suas metas de produtividade na safra 2018-19 em uma **média de 8,65 toneladas de cana-de-açúcar** por hectare.

As vendas combinadas de açúcar físico certificado e créditos Bonsucro totalizaram **1,8 milhões de toneladas** no final da safra 2019-20.

*Até Março 2020

Posicionamento para o futuro

A Bonsucro é a única iniciativa de sustentabilidade da cana-de-açúcar que combina todas as seguintes características:

- Foco exclusivo em cana-de-açúcar
- Credibilidade do padrão, garantia e declarações por meio do credenciamento no ISEAL
- Foco na melhoria contínua
- Alcance global com presença local
- Composição e governança de múltiplas partes interessadas
- Um papel mais amplo como uma plataforma para a mudança além dos membros.

Contexto global

Objetivos do Desenvolvimento Sustentável (ODS)

Investimento & regulamentação

Meio Ambiente

Tecnologia

Social & trabalhista

Produtos finais diversificados

O que isso significa para a Bonsucro?

Objetivos do Desenvolvimento Sustentável (ODS)

Investimento & regulamentação

Meio Ambiente

Tecnologia

Social & trabalhista

Produtos finais diversificados

Plano estratégico

Foto: Raízen

BON SUCRO
The global sugarcane platform

Plano estratégico – Propósito e Metas

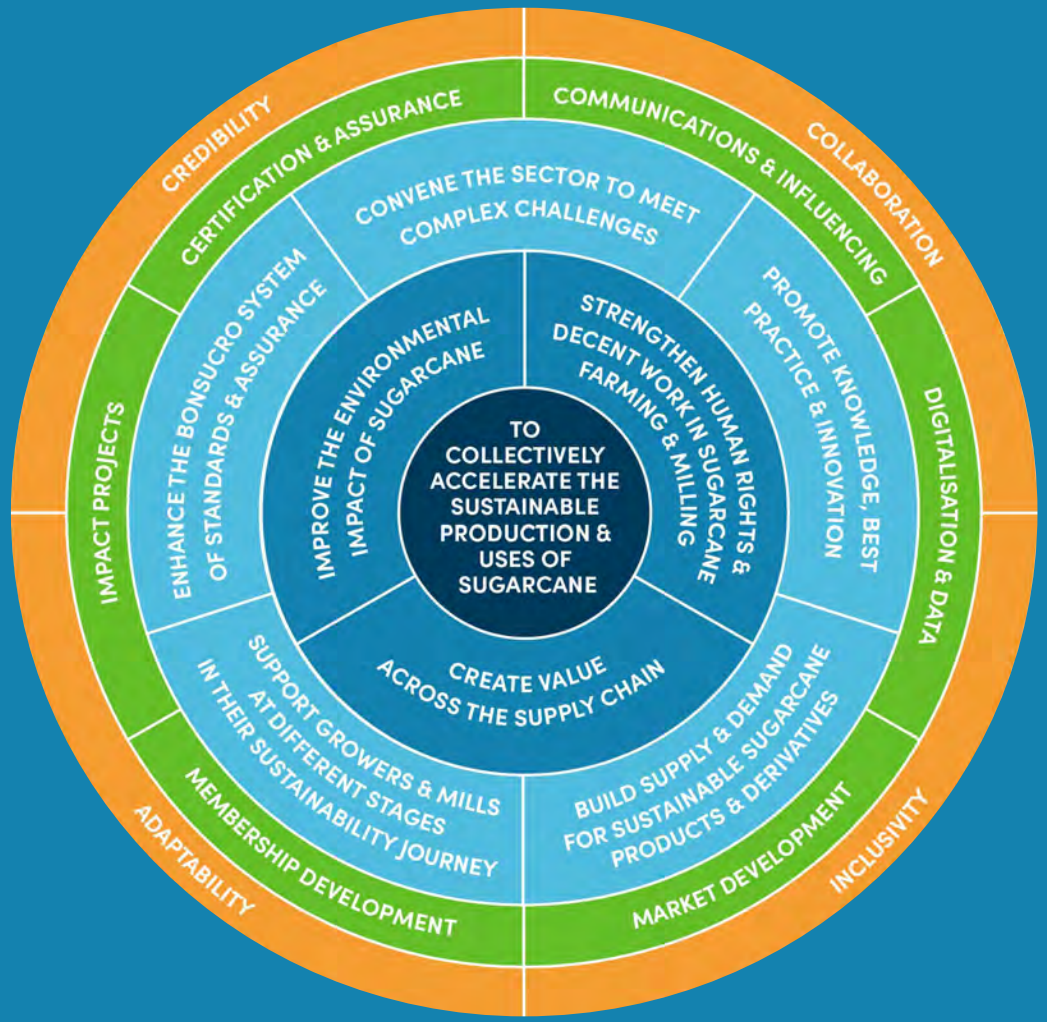

Plano estratégico – Princípios centrais

Colaboração

Inclusão

Credibilidade

Adaptabilidade

Criar valor na cadeia de suprimento

Background

Criaremos valor para usinas e fazendas e em toda a cadeia produtiva da cana-de-açúcar, incluindo compradores e usuários finais - além de outros interessados em tornar o setor mais sustentável, como governos, investidores e sociedade civil.

Objetivos

- Aumentar a oferta e demanda de açúcar, etanol e derivados com certificação de sustentabilidade
- Cadeias de valor mais inclusivas e sustentáveis
- Consolidação de projetos de impacto e inovação
- Criação de valor para os membros.

Metas

- 2 milhões de hectares de cana-de-açúcar certificada anualmente e 210 usinas certificadas.
- 2,2 milhões de créditos e 1,6 M ton de vendas de cadeia de custódia
- 15.000 produtores alcançados por meio de treinamento, capacitação, certificação
- £ 5,4 milhões investidos em projetos de inovação e impacto

Melhorar o impacto ambiental da cana-de-açúcar

BON SUCRO
The global sugarcane platform

Background

As questões ambientais continuam sendo alta prioridade para nossos membros e parceiros, muitos dos quais têm compromissos específicos para reduzir os impactos negativos de suas operações no clima e no meio ambiente.

Objetivos

- Impulsionar a ação climática no setor canavieiro
- Melhorar a segurança hídrica e administração da água
- Melhorar a biodiversidade e a saúde do solo

Metas & Compromissos

- Mais de 30% de redução nas emissões do Escopo 1 e 2 das fases industrial e agrícola certificadas após 5 anos de certificação
- Mais de 30% de aumento na eficiência do uso da água por produtores certificados após 5 anos de certificação
- Compromissos e ações coletivas em linha com o Acordo de Paris sobre Mudanças Climáticas
- Compromissos e ações coletivas para a gestão sustentável da água
- Aumentar hectares de HCV protegidos e mantidos (métrica a ser definida)

Fortalecer os direitos humanos & trabalho digno

Background

O Código de Conduta Bonsucro conclama todos os membros a respeitarem os direitos humanos em suas cadeias de abastecimento de cana-de-açúcar. Destaque crescente nos aspectos sociais e trabalhistas da cadeia produtiva da cana

Objetivos

- Aumento salarial no cultivo e processamento da cana-de-açúcar
- Melhorar a saúde e segurança ocupacional
- Promover mais respeito pelos direitos humanos

Metas

- Redução de 23% / 43% em acidentes em fazendas certificadas após 5 anos de certificação
- Aumento de 30% / 45% no diferencial médio dos salários pagos acima do mínimo legal nas usinas após 5 anos de certificação
- Compromissos e ações coletivas sobre Salário Digno
- Compromissos e ações coletivas para promover os Princípios Orientadores das Nações Unidas sobre Direitos Humanos

Prioridades

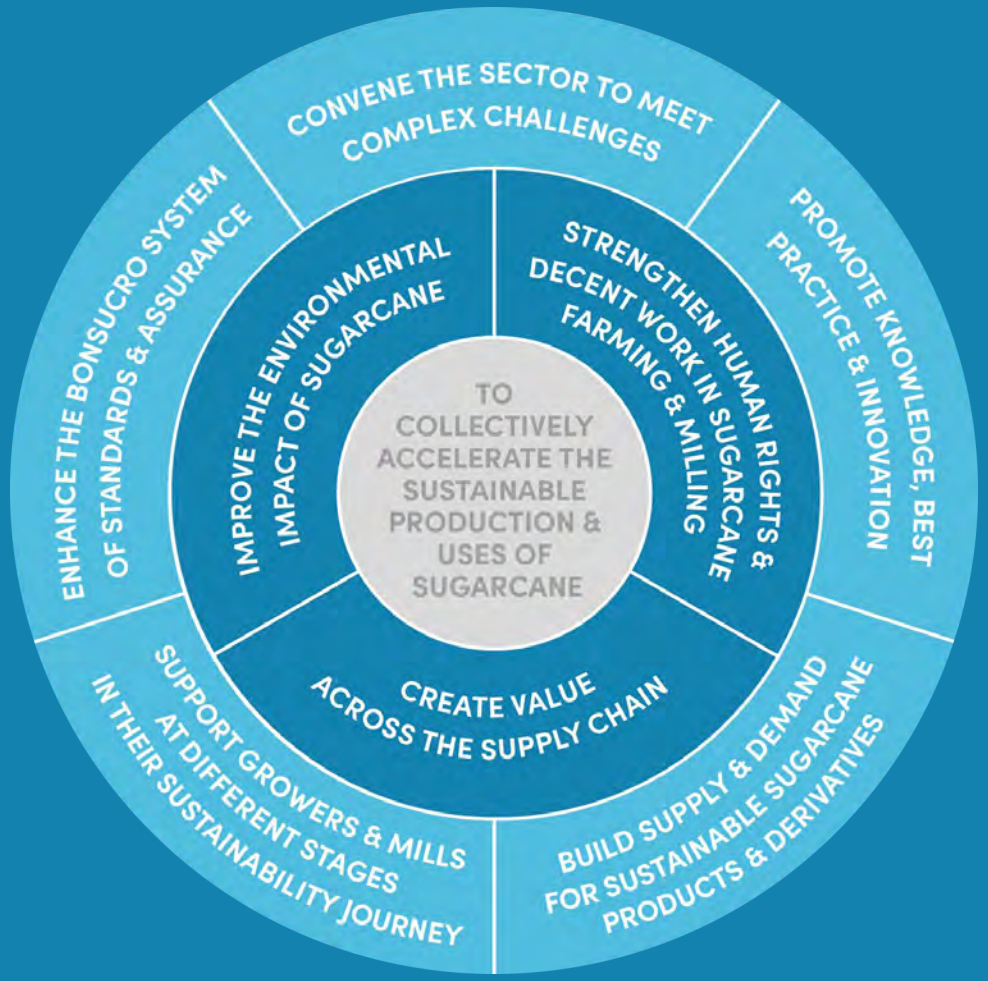

Aprimorar o sistema do Padrão Bonsucro

- Publicar o Padrão de Produção revisado
- Atualizar o Padrão de Pequenos Produtores
- Atualizar as regras da Cadeia de Custódia e declarações
- Fortalecer a auditoria social & garantia
- Parceria com padrões e iniciativas compatíveis

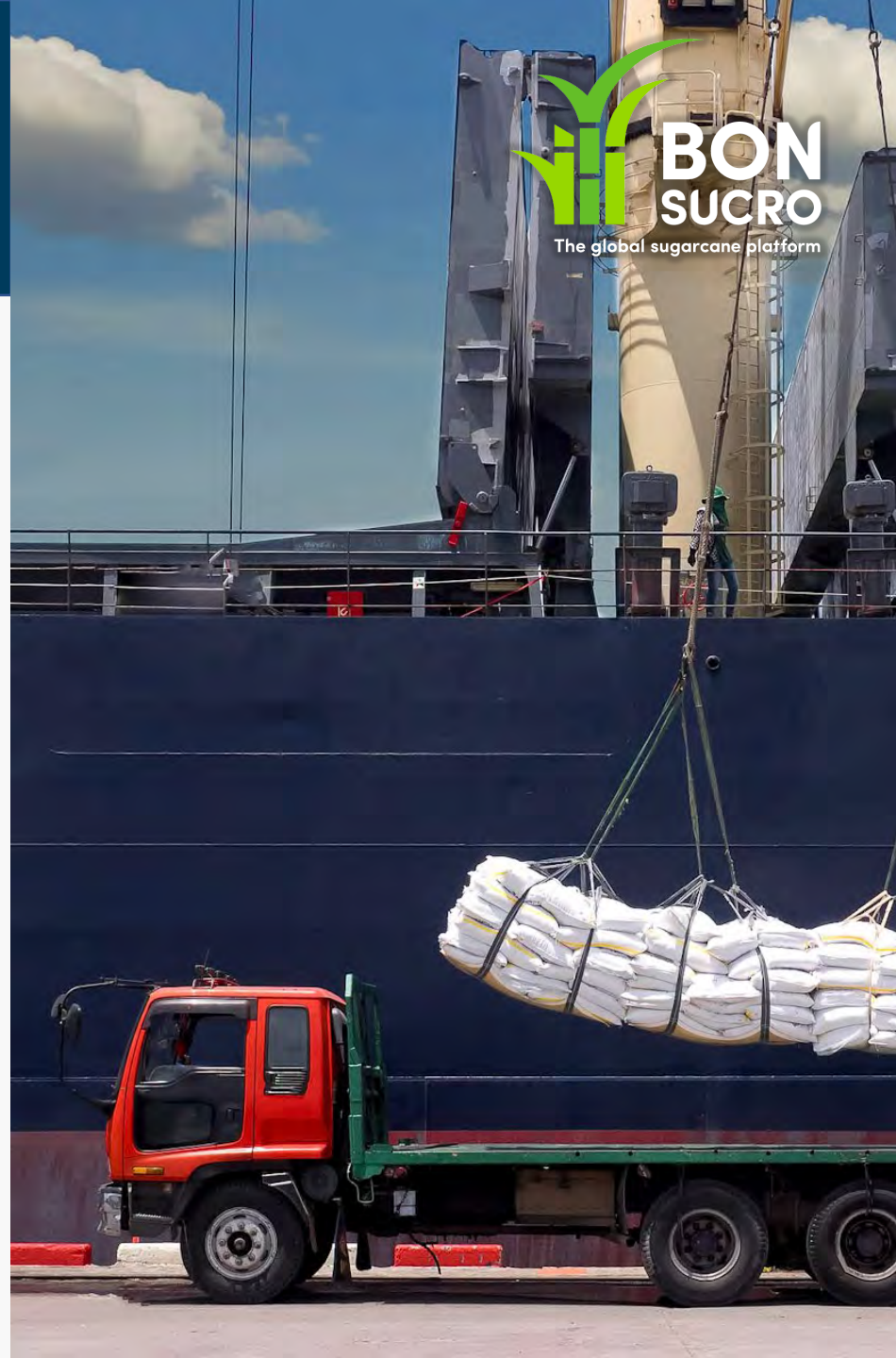

Apoiar produtores e usinas em sua jornada de sustentabilidade

- Desenvolver abordagem gradual para a certificação
- Estabelecer o Fundo de Impacto Bonsucro
- Expandir nossos serviços de suporte técnico
- Facilitar um melhor acesso ao financiamento

Desenvolver oferta e demanda por cana-de-açúcar sustentável e derivados

- Identificar novos mercados para a certificação Bonsucro
- Expandir a filiação em mercados tradicionais e emergentes de uso final
- Desenvolver responsabilidade compartilhada entre os membros e entre produtores e usuários finais
- Expandir o comércio de créditos Bonsucro
- Buscar alinhamento com os padrões do mercado
- Apoiar a atividade de rastreabilidade dos membros.
- Aproveitar as oportunidades financeiras ou regulatórias

Convocar o setor para lidar com desafios complexos

- Desenvolver metas baseadas em ciência para GEEs visando cumprir as metas de 2030 do Acordo de Paris da UNFCCC.
- Testar e disseminar melhores práticas em gestão de água.
- Melhorar as condições sociais e trabalhistas, especificamente sobre estresse térmico, trabalho forçado e de migrantes, salários e igualdade de gênero

Promover o conhecimento, as melhores práticas e a inovação

- Melhorar o MEL (Monitoramento, avaliação e aprendizado) e os relatórios de impacto
- Trazer à tona novos valores a partir de dados e análises da Bonsucro, incluindo mapeamento da cadeia de suprimentos
- Contribuir com pesquisas para melhorar os resultados dos padrões de sustentabilidade
- Fornecer métricas ESG compartilháveis e práticas, inclusive para instituições financeiras.

Fazendo acontecer

BON SUCRO
The global sugarcane platform

Certificação & garantia

- Os padrões de Produção e Cadeia de Custódia da Bonsucro permanecerão ativos essenciais. Continuaremos a evoluir não apenas os padrões em si, mas também o nosso sistema de certificação e asseguração.

Projetos de impacto

- Ampliaremos o financiamento disponível e o conhecimento para gerar melhores resultados para os produtores.

Desenvolvimento da base de membros

- A Bonsucro continuará sendo uma organização que reúne membros, representando uma ampla gama de interesses da cana-de-açúcar em sete categorias de membros.

Desenvolvimento do mercado

- Trabalharemos para estimular e facilitar a demanda e a aceitação de produtos certificados tradicionais e emergentes Bonsucro.

Digitalização & dados

- A tecnologia afetará cada vez mais todos os aspectos de nossa organização e de nosso trabalho.

Comunicação & influência

- Para fortalecer o perfil, a reputação e o impacto da Bonsucro e para melhor apoiar nossos membros, aumentaremos nossas atividades de comunicação e influência global e regionalmente.

Estratégia global, impacto local

BON SUCRO
The global sugarcane platform

Brasil

Objetivos Provisórios (seleção)

- Minimizar as pressões de custo e tempo de certificação para os produtores e aumentar seu retorno sobre o investimento
- Engajar mais usinas para a filiação e certificação
- Apoiar os membros para melhorar os impactos ambientais, trabalhando em colaboração na mitigação das mudanças climáticas e resiliência, de acordo com o Acordo de Paris da UNFCCC.
- Convergir o setor em torno do PSA (Pagamento por Serviços Ambientais) com o objetivo de encorajar produtores a implementar boas práticas agrícolas e proteger o meio ambiente.

Crescendo com a Estratégia

Nossa ambição é dobrar o tamanho de nossa equipe até 2026 - incluindo novos recursos muito necessários em:

- Times regionais
- Sistemas operacionais
- Análise de dados
- Comunicação
- Política
- Financiamento de projetos

Nosso objetivo é aumentar nossa receita por meio das taxas de membresia, novas parcerias e doações, e comercialização de crédito.

Em resumo:

Iremos continuar a…

- Apoiar nossos membros
- Atuar exclusivamente na cana-de-açúcar e suas cadeias de valor
- Contribuir para os ODS
- Manter uma boa governança global
- Fornecer sistemas de padrões de sustentabilidade reconhecidos internacionalmente

Iremos fortalecer…

- Criação de valor
- Foco nas mudanças climáticas, água e biodiversidade
- Contribuição para os direitos humanos e trabalho decente
- Apoio aos pequenos produtores
- Investimentos e parcerias
- Desenvolvimento do mercado para produtos e créditos Bonsucro
- Digitalização e MEL
- Influência e comunicação

Agradecimento

Queremos causar um impacto maior com a cana sustentável.

Acreditamos no futuro da certificação Bonsucro.

Vamos convocar o setor para criar uma força de mudança, abordando algumas das questões mais críticas que a sociedade enfrenta.

Nós convidamos você para essa jornada conosco.